香南市 ほほえみネット 社協情報

令和3年
9月号
No. 87

赤い羽根共同募金ご協力のお願い ・・・・・・・・・・・・・・・・・ 2
令和２年度事業・決算報告 ・・・・・・・・・・・・・・・・・・・ 3
「地域食堂もぐもぐてい」オープン・臨時職員募集 ・・・・・・・ 4
スマートフォン教室のご案内 ・・・・・・・・・・・・・・・・・・ 5
介護予防ボランティアポイント制度登録者研修会 ・・・・・・・ 6
こどもボランティア隊・こども福祉会議 ・・・・・・・・・・・・ 7
お達者教室・パークゴルフ体験教室 ・・・・・・・・・・・・・・ 8
通所介護事業所みかんの里・法律相談 ・・・・・・・・・・・・・ 9
あげます⇔ください情報 ・・・・・・・・・・・・・・・・・・ 10～11
今月の料理・こもれび日記 ・・・・・・・・・・・・・・・・・・・ 12

社協情報は、皆さまからいただいた会費で発行しています

発行：香南市社会福祉協議会
香南市香我美町下分646（香我美庁舎内）TEL：0887-57-7300　FAX：0887-57-7305

令和３年度

赤い羽根共同募金にご協力をお願いします

共同募金の目標額

共同募金は、地域の民間福祉のニーズを
把握してから募金を行う**計画募金**です。
まず４～５月に、地域の様々な福祉団体や、
社会福祉協議会、民間福祉施設から翌年度に実施する
事業の配分要望をとりまとめたうえ、
その申請内容について、必要性、緊急性などを
考慮し、寄付者のみなさまに納得いただける
配分計画を募金の目標額とします。
この目標額にもとづいて、
10 月から 12 月まで、共同募金
運動が行われます。

『じぶんの町を良くするしくみ』をスローガンに 10 月 1 日から 12 月 31日まで全国一斉に令和 3 年度赤い羽根共同募金運動がはじまります。
　地域のさまざまな福祉活動やボランティア活動を支えるために、みなさまのご協力をお願いいたします。

高知県共同募金会香南市共同募金委員会

令和3年度　事業への配分金は 3,868,229 円下記の団体に配分しました

団体名		
明日葉会	香南更生保護女性会赤岡支部	香南保護区保護司会
のいち子ども図書館クラブ	香南更生保護女性会野市支部	香南市身体障害者連盟野市支部
いきいき百歳体操山北会	香南更生保護女性会香我美支部	香南市社会福祉協議会
まざあぐうす	香南更生保護女性会吉川支部	

令和3年度共同募金の実施について

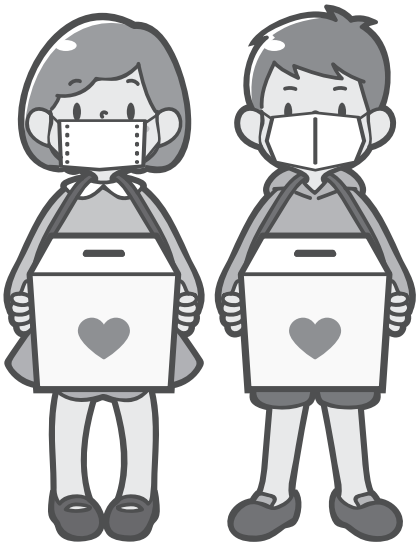

　新型コロナウイルス感染症は、人と人とが距離をとり、接触する機会を減らす必要があるなど、これまで共同募金が進めてきた社会的孤立や孤独をなくす様々な運動にも影響を及ぼすことが考えられます。
　しかしながら、こうした状況下にあっても、つながりを大切に「with コロナ社会」の構築に向けて、みんなが社会の一員として包み支え合うことが重要であり、高知県共同募金会香南市共同募金委員会としては「つながりをたやさない社会づくり」をテーマに、本年度も 10 月から通常どおり共同募金運動を実施したいと考えておりますので、ご協力よろしくお願いします。

令和２年度　事業・決算報告

事業報告

★法人運営事業等サービス区分〔93,403,465 円〕	
①法人運営事業	
理事会	5 回
評議員会	4 回
総務委員会	2 回
在宅福祉委員会	1 回
後援・共催事業	9 件
福祉機器貸出	21 件
香南市ボランティアセンター運営委員会	1 回
ボランティアセンター便りつむぐ発行	4 回
災害ボランティアセンター体制づくり検討会	1 回
南国・香美・香南三市社協ボランティアセンター連絡会	4 回
ボランティアポイント制度事業登録者数	88 名
夏ボラ体験 2020 受入延人数	22 名
法人成年後見事業受任件数	6 件
金銭管理サービス事業支援件数	4 件
フードバンク　受取件数	64 件
受け渡し件数	135 件
若者の居場所　利用延人数	56 名
公益的な取り組み推進のための市内社福法人との意見交換会	4 回
②相談事業	
法律相談	95 件
③会費事業	
香南市社協情報発行	6 回
あげますください事業　物品引き取り配達品数	231 品
④生活保護つなぎ資金貸付事業　貸付件数	6 件
⑤子どもの居場所づくり事業（こども食堂）	
・コトコト　開催回数	9 回
延参加者数	297 名
協力ボランティア数	58 名
・やすまるちょっこりくん　開催回数	10 回
延参加者数	436 名
協力ボランティア数	91 名
・ちょっこりくんＳＳ（夏休みスペシャル）	
開催回数	2 回
延参加者数	34 名
協力ボランティア数	26 名

★共同募金配分金事業サービス区分〔4,635,062 円〕	
給食配食サービス事業延配食数	5,633 食
お節料理配布事業配食数	713 食
ひとり暮らし高齢者遠足会延参加者数	89 名
児童福祉活動事業延参加者数	78 名
ひとり親家庭福祉活動事業参加者数	14 家庭 36 名
障害者福祉活動事業　日帰り遠足参加者	17 家庭 58 名
放課後児童支援	24 回
森田村塾児童支援　農業体験	3 回
福祉教育実施回数	5 回

★受託サービス区分〔46,137,041 円〕	
①香我美高齢者生活福祉センターの運営	
②お達者教室事業延利用者数	3,969 名
③生活困窮者自立支援事業延相談件数	1,708 名
④生活支援体制整備事業の推進	
⑤こうなんファミリーサポートセンター事業実績	154 件
登録状況　おねがい会員	65 名
まかせて会員	36 名
両方会員	1 名
⑥養育訪問支援事業　延利用人数	36 名
⑦生活福祉資金貸付事業　相談延件数 707 件（内コロナ特例 380 件）	
⑧日常生活自立支援事業　利用者数　相談件数 1,504 件	

★障害福祉サービス事業サービス区分〔15,906,599 円〕	
①障害福祉サービス事業延利用者数	2,497人
②指定相談支援事業延利用者数	69人

★介護保険等地域福祉事業サービス区分〔141,890,402 円〕	
①居宅介護支援事業ケアプラン作成延人数	956 人
②訪問介護事業等延利用者数	18,593 人
③通所介護事業等延利用者数	8,434 人
④介護保険外福祉サービス事業延利用者数	770 人
⑤リフレッシュ移動サロン事業延利用者数	3,413 名
⑥いやしの里地域交流事業延参加者数	10 名

令和２年度 法人単位資金収支計算書

収入　（単位：円）

会費収入	1,322,800
寄附金収入	160,833
経常経費補助金収入	53,813,000
共同募金配分金収入	3,153,812
受託金収入	42,496,693
貸付事業収入	150,000
事業収入	6,021,664
負担金収入	1,127,200
介護保険事業収入	124,232,863
利用料収入	990,436
助成金収入	200,000
障害福祉サービス等事業収入	14,970,090
受取利息配当金収入	55,898
その他の収入	10,935,485
施設整備等寄附金収入	62,800
積立資産取崩収入	3,586,071
その他の活動による収入	21,190,480
前期末支払資金残高	14,621,655
合　計	**299,091,780**

支出　（単位：円）

人件費支出	236,379,997
事業費支出	45,640,184
事務費支出	7,694,911
貸付事業支出	150,000
助成金支出	408,188
固定資産取得支出	1,608,460
積立資産支出	11,280
その他の活動による支出	7,198,760
合　計	**299,091,780**

「ちいき食堂もぐもぐてい」9月12日(日)オープン!

香我美町岸本地区に「ちいき食堂もぐもぐてい」をオープンします。
対象は、香南市にお住まいのこども（18 歳以下）とその保護者、岸本地区にお住まいの 65 歳以上の方。
こどもを中心にいろんな世代がいっしょに過ごせる場。ぜひ、お気軽にお越しください！

日　時　毎月第2日曜日　11:00～14:00
※コロナウイルスの感染状況により、お弁当の配布（11:30～12:30）や中止する場合があります。ホームページkonanshi-shakyo.or.jpをご確認いただくか、下記へお問合せください。

場　所　岸本防災コミュニティセンター

対　象　①香南市に住む18歳以下のこどもとその保護者
②岸本地区に住む65歳以上の方

参加費　こども 無料、おとな 200円

問合先　香南市社会福祉協議会　担当：松﨑　☎57-7300

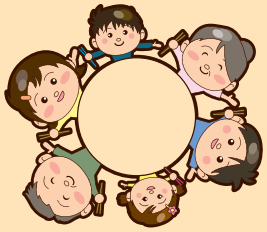

はじめまして、もぐもぐていのキャラクター「ごっくん」です！
香我美小学校のみなさんが食堂の名前とキャラクターを考えてくれました(^_^)

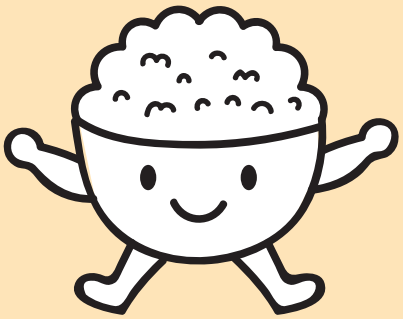

臨時職員募集

職　　種　生活支援コーディネーター

仕事内容　高齢者が安心して住みやすいまちづくりを目指し、地域の住民組織や関係団体と連携して支え合い活動の推進や生活支援を行います。

募集人員　1名

勤務時間　8:30～17:15

休　　日　土日･祝日

給　　与　日給　7,800円
社会保険･雇用保険･通勤手当あり。

勤務場所　香我美庁舎　2階（香南市社会福祉協議会）

勤務開始日　R3/10/1から

応募条件　業務に関しての資格は不問。（社会福祉主事任用資格あれば尚よし）
※普通自動車運転免許 必須　　※パソコン入力あり。

応募方法　電話連絡のうえ履歴書を郵送又はご持参ください
香南市社会福祉協議会　電話0887-57-7300　　担当：下川

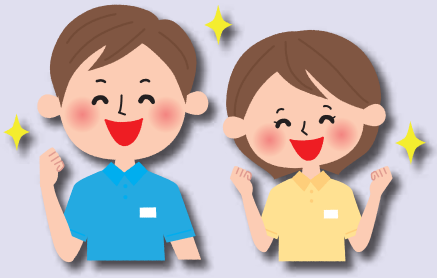

スマートフォン教室を開催します！

ご好評につき
第２弾！

スマートフォンの普及やコロナ禍でデジタル化が進んでいる今！
「どんな機能があるのかちゃんと知りたい！」「もっと便利に使いたい！」そう感じている方も多いのではないでしょうか？
デジタル弱者なんて呼ばせない！みんなで一緒に学んでみませんか？
関心のある方はどなたでもご参加ください。お待ちしております。

この教室は、赤い羽根共同募金配分金事業だワオ！

■日程

第１回　11月４日（木），５日（金）
第２回　11月18日（木），19日（金）
第３回　11月25日（木），26日（金）
※教室は３回に分けて同じ内容で実施します

■会場

のいちふれあいセンター３階　第１・２学習室

■時間／内容

時　間	木曜日(11/4, 18, 25)	金曜日(11/5, 19, 26)
10:00～11:00	スマートフォンでインターネットを楽しもう	災害対策について
11:30～12:30	スマートフォンでアプリ(ソフト)を楽しもう	スマートフォンでアプリ(ソフト)を楽しもう ～応用編～　安心･安全について

※できるだけ全内容の受講をお願いします
※お持ちの携帯電話をご持参ください

■定　員： 各回６名ずつ
■参加費： 無料
■講　師： ドコモショップ野市店　ベテランスタッフの皆さま
■申込み： 下記連絡先に**10月8日(金)まで**にお申し込み下さい
申込み時に、**①年齢、②今お使いの携帯電話会社、③機種、④アカウント（＝ネットワーク上のソフトを使用する際の権利）の有無**についてお知らせください
■問合せ： 香南市社会福祉協議会　担当：永野・前田
TEL(0887)57-7300　FAX(0887)57-7305
E-mail：konan-fs@ca.pikara.ne.jp

※コロナウイルス感染拡大予防のため、中止になる場合があります。ご了承ください

ボランティアで
介護予防！

「こうなん介護予防ボランティア ポイント制度登録者研修会」のご案内

ボランティアの目的は、みなさん、さまざまであると思います。生きがいづくり、誰かの役に立ちたい、空いた時間を有効に使いたい…など。健康増進、介護予防もそのひとつ。

この研修会を受講し登録後、決められた施設でボランティア活動をすると「ボランティアポイント」が付与され、ポイント数に応じて「香南市ギフトカタログ」の商品と交換できます。

“ボランティアしてみたい” “どんな活動があるのかな…” など、ボランティアに興味のある方はお気軽にぜひご参加ください。

日　時　**令和3年9月7日(火)13:30～15:00**

場　所　**香南市役所　5階(会議室502)**

内　容　こうなん介護予防ボランティアポイント制度の概要
ボランティアの心得　など

対　象　香南市内在住の40歳以上の方

申込み　9月6日(月)までに、氏名、住所、電話番号、年齢を香南市ボランティアセンター(☎57-7300、✉konan-fs@ca.pikara.ne.jp)へご連絡ください。

活動場所

香南市内の特別養護老人ホーム
老人保健施設、グループホーム
通所介護事業所、お達者教室
地域活動支援センターあけぼの
香南くろしお園、こども食堂コトコト
ひとり暮らし高齢者配食サービス　など

活動内容
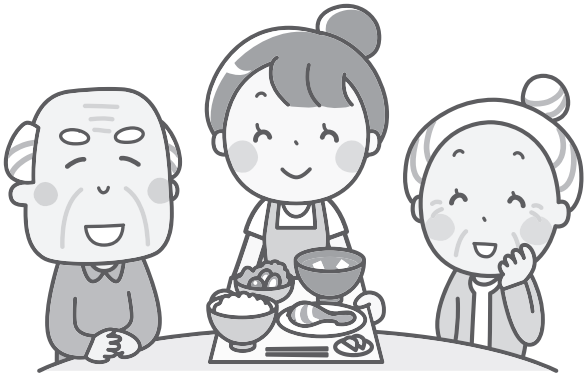
入所者の話し相手、レクリエーションの指導・補助、行事の手伝い、調理、食事の配膳・下膳、将棋の相手など
※原則、入浴の介助や食事介助といった身体介護など、資格を要する活動は行いません。